

ELEWACJA WSCHODNIA

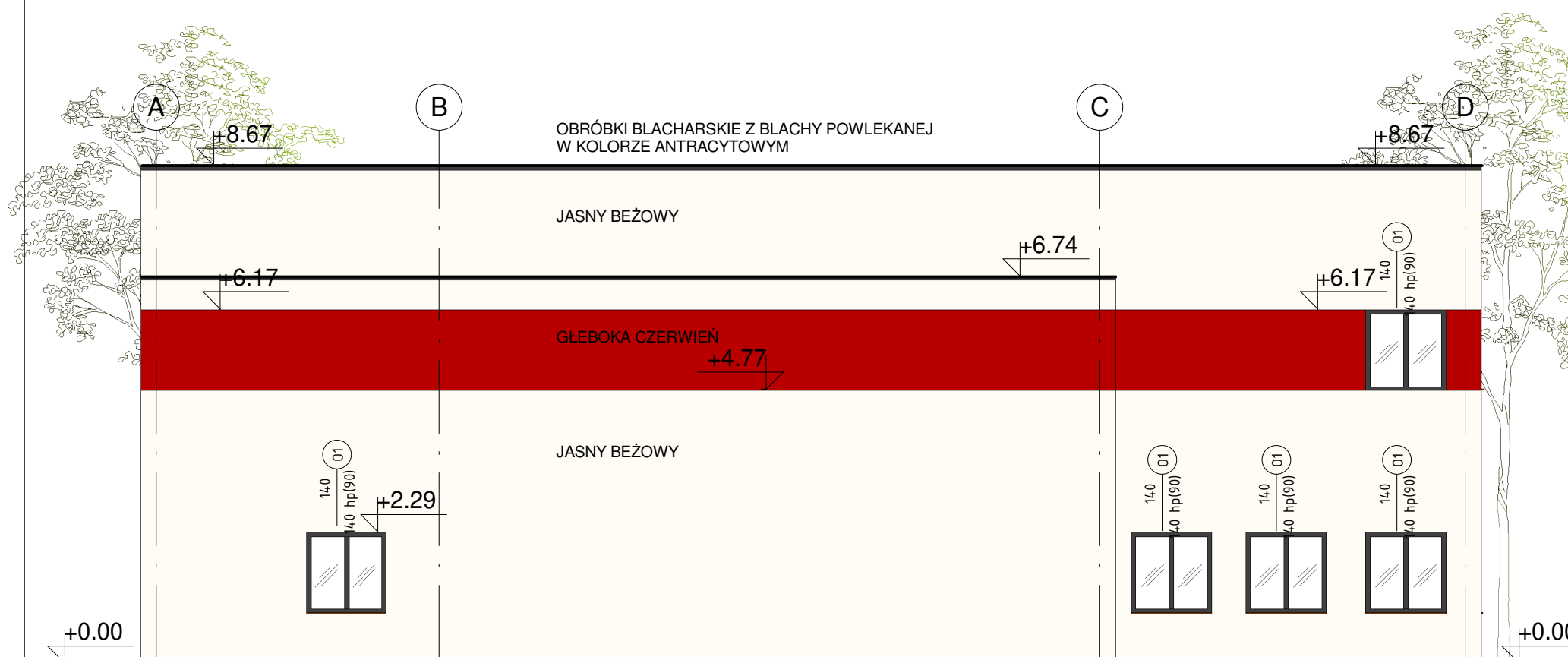

ELEWACJA PÓŁNOCNA

- UWAGA:
1. Wszystkie wymiary pomieszczeń podano w świetle ścian z istniejącymi tynkami. Wymiary poszczególnych elementów konstrukcji również uwzględniają istniejące tynki.
 2. Wymiary liniowe otworów okiennych i drzwiowych podano w świetle otworów w ścianach od strony wewnętrznej pomieszczeń. Nie uwzględniono zatem istniejących węgarków.
 3. Podane w etykietach okien wymiary odnoszą się do światła otworów w ścianie. W przypadku drzwi etykiety podają wymiary w świetle ościeżnic.
 4. Z uwagi na odchyłki w liniowości, równoległości oraz prostokątności ścian, mogą występować różnice w rzeczywistych wymiarach liniowych w stosunku do podanych na rysunku. Różnice te powinny zawierać się w przedziale $\pm 8\text{cm}$.
 6. Poziom $\pm 0,00$ odnosi się do poziomu posadzki parteru budynku. Na rysunkach nie uwzględniono różnic poziomów posadzek wynikających ze spadków w kierunku kratek ściekowych.
 7. Wszystkie wymiary sprawdzić z natury na budowie

Kubaturowe Sp. z o.o.
 Pl. Bankowy 2, 00-095 Warszawa
 REGON 380164709, NIP 525 274 98 17
 728 382 099, projektykubaturowe@gmail.com

TEMAT:	BUDOWA BUDYNKU STRAŻNICZY OSP WE WSI DAWIDY (GMINA RASZYN) WRAZ Z ZAGOSPODAROWANIEM TERENU ORAZ INFRASTRUKTURĄ TOWARZYSZĄCĄ	
INWESTOR:	Gmina Raszyn, Szkolna 2a, 05-090 Raszyn	BRANŻA: ARCHITEKTURA
ADRES:	DZ. NR 91 i 93/2; JEDN. EWID. 142106_0 RASZYN; OBR. 142106_2.0001 DAWIDY	SKALA: 1 : 100
NAZWA RYS:	ELEWACJA WSCHODNIA, ELEWACJA PÓŁNOCNA	DATA: 01.2019
STADIUM:	PROJEKT BUDOWLANY	NR RYS. A5
PROJEKTANT:	MGR. INZ ARCH JACEK GRUSZKA WA-15/96	spec. architektoniczna
SPRAWDZAJĄCY:	MGR. INZ ARCH ANNA ŁOWIŃSKA-FEDOROWSKA WA-923/93	spec. architektoniczna